



SOLICITUD DE MANTENIMIENTO PREVENTIVO Y CORRECTIVO DE EDIFICIOS ESCOLARES PÚBLICOS

HOJA 1 DE

Licenciado Erick Estuardo Guzmán Juárez

Dirección Departamental de Educación de Santa Rosa
Ministerio de Educación Santa Rosa
Su Despacho

Estimado(a) Licenciado(a) :

Respetuosamente me dirijo a usted, para solicitar que con base en el Acuerdo Ministerial número 1059-2018, por medio del cual se crea el Programa de Apoyo "Mantenimiento de Edificios Escolares Públicos", se sirva realizar las gestiones necesarias ante las autoridades correspondientes, a efecto sea autorizado el mantenimiento del Edificio Escolar Público, según la información que se detalla a continuación:

CENTRO EDUCATIVO PÚBLICO A SER ATENDIDO

DEPARTAMENTO:	Santa Rosa	MUNICIPIO:	Pueblo Nuevo Viñas
NOMBRE DEL ESTABLECIMIENTO:	Escuela Oficial Rural Mixta JM	DIRECCIÓN DEL ESTABLECIMIENTO:	Caserío la Joya Aldea San Sebastian
CÓDIGO DEL ESTABLECIMIENTO:	06-13-0011-43	FECHA:	
NOMBRE DE DIRECTOR:	Miguel Antonio Aviche Morales	NÚMERO DE TELÉFONO:	48460975

DESCRIPCIÓN Y CANTIDAD DE TRABAJOS

No.	* RENGLONES DE TRABAJO	UNIDAD DE MEDIDA	CANTIDAD	PRECIO UNITARIO ESTIMADO	SUBTOTAL Q.
1	sustitución de estructura de metal a ventanais (balcones)	M2	7	Q1,800.00	Q12,600.00
2	Mantenimiento a estructura de soporte de metal	M2	13	Q300.00	Q3,900.00
3	sustitución de puertas	Unidad	2	Q2,008.00	Q4,016.00
4	pintura de cocina aula y baños	Unidad	3	Q500.00	Q1,500.00
5	Sustitucion de ventanas	Unidad	7	Q800.00	Q5,600.00
6	Pintura en muros exteriores	Unidad	2	Q800.00	Q1,600.00
7	sustitucion de torta por piso ceramico	M2	38	Q100.00	Q3,800.00
8	Mantenimiento a parad de Blok	M2	229	Q90.00	Q20,610.00
9	limpieza fosa septica	Unidad	1	Q369.00	Q369.00
10	sustitución de chimenea de metal	Unidad	1	Q600.00	Q600.00
11	sustitución de canal de metal	M	4	Q281.25	Q1,125.00
12	reparacion de tubo hg y malla galvanizado	M2	140	Q100.00	Q14,000.00
13	sustitución de lamina por lamina troqueladas		48	Q110.00	Q5,280.00
14					
15				TOTAL Q.	75,000.00

Se hace constar que el Centro Educativo Público no se encuentra intervenido actualmente, ni recientemente con recursos financieros provenientes de financiamiento externo, Unidad de Construcción de Edificios del Estado -UCEE-, Fondo de Desarrollo Social -FODS- y Organizaciones no Gubernamentales -ONG-, Municipalidades.

Firma y Sello del Presidente de la OPF: Miguel Aviche Morales

Firma y Sello del Director del Centro Educativo Público: Miguel Antonio Aviche Morales

Revisado por: Miguel Antonio Aviche Morales Coordinador de Infraestructura Escolar / DIEDUC

Miguel Antonio Aviche Morales Director(a) Departamental de Educación

*Los Renglones de trabajo para el mantenimiento, son los establecidos en el instructivo PRA-INS-20 "Manual de Operación de los Centros Educativos Públicos" emitido por el Ministerio de Educación de Santa Rosa.

SITUACIÓN DEFICIENCIAS DETERMINADAS PREVIO DURANTE POSTERIOR

DEPARTAMENTO:	Santa Rosa	MUNICIPIO:	Pueblo Nuevo Viñas
NOMBRE DEL ESTABLECIMIENTO:	Escuela Oficial Rural Mixta	DIRECCIÓN DEL ESTABLECIMIENTO:	Caserío la Joya, Aldea San Sebastian
CÓDIGO DEL ESTABLECIMIENTO:	06-13-0011-43	FECHA:	22 de marzo de 2024

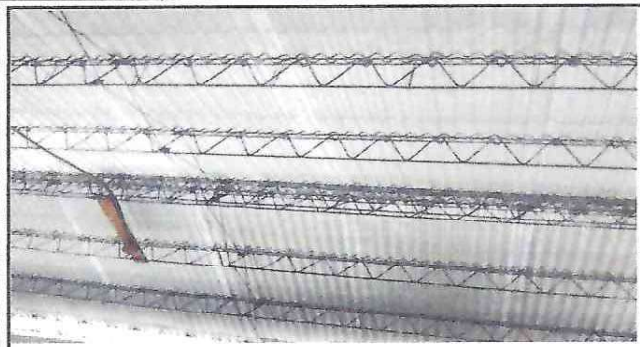

1 la lamina por el tiempo tiene pequeños agujeros y la estructura esta dañada por el tiempo de uso



2. las puertas por el tiempo se picaron, se desanivelaron y por causas de la delincuencia se quedaron sin llaves



3. la pintura por el tiempo se a deteriorado y un color no es agradable a la vista de los alumnos



foto. 4: las ventanas por el uso y pesor se arrancaron quedando invobiles.



foto 5 . muros necesitan pintura y continuación con la maya para su circulación total

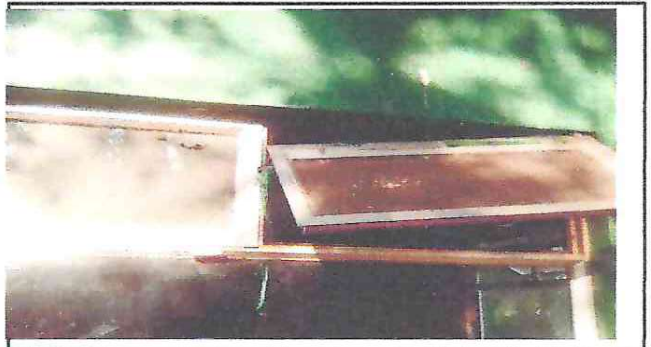

Foto 6: La estructura presenta grietas.

Observación: Si es necesario se pueden agregar hojas adicionales y actualizar las fotos.

<p><i>Rafael Alvarado</i> Firma y sello del Presidente de la OPR</p>	<p><i>[Signature]</i> Firma y Sello Director Centro Educativo</p>
--	---



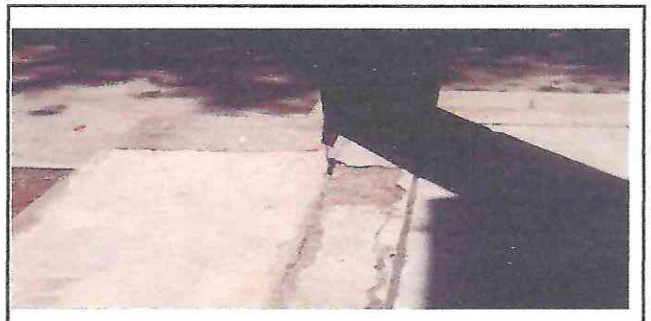



CROQUIS O BOSQUEJO DEL ESTABLECIMIENTO Y AREAS A INTERVENIR
Centro Educativo Público a ser atendido por la modalidad OFF

ASPECTOS GENERALES:			
DEPARTAMENTO:	SANTA ROSA	MUNICIPIO:	Pueblo Nuevo Viñas
NOMBRE DEL ESTABLECIMIENTO:	Escuela Oficial Rural Mixta JM	DIRECCIÓN DEL ESTABLECIMIENTO:	Caserío la Joya, Aldea San Sebastian
CÓDIGO DEL ESTABLECIMIENTO:	06-13-0011-43		

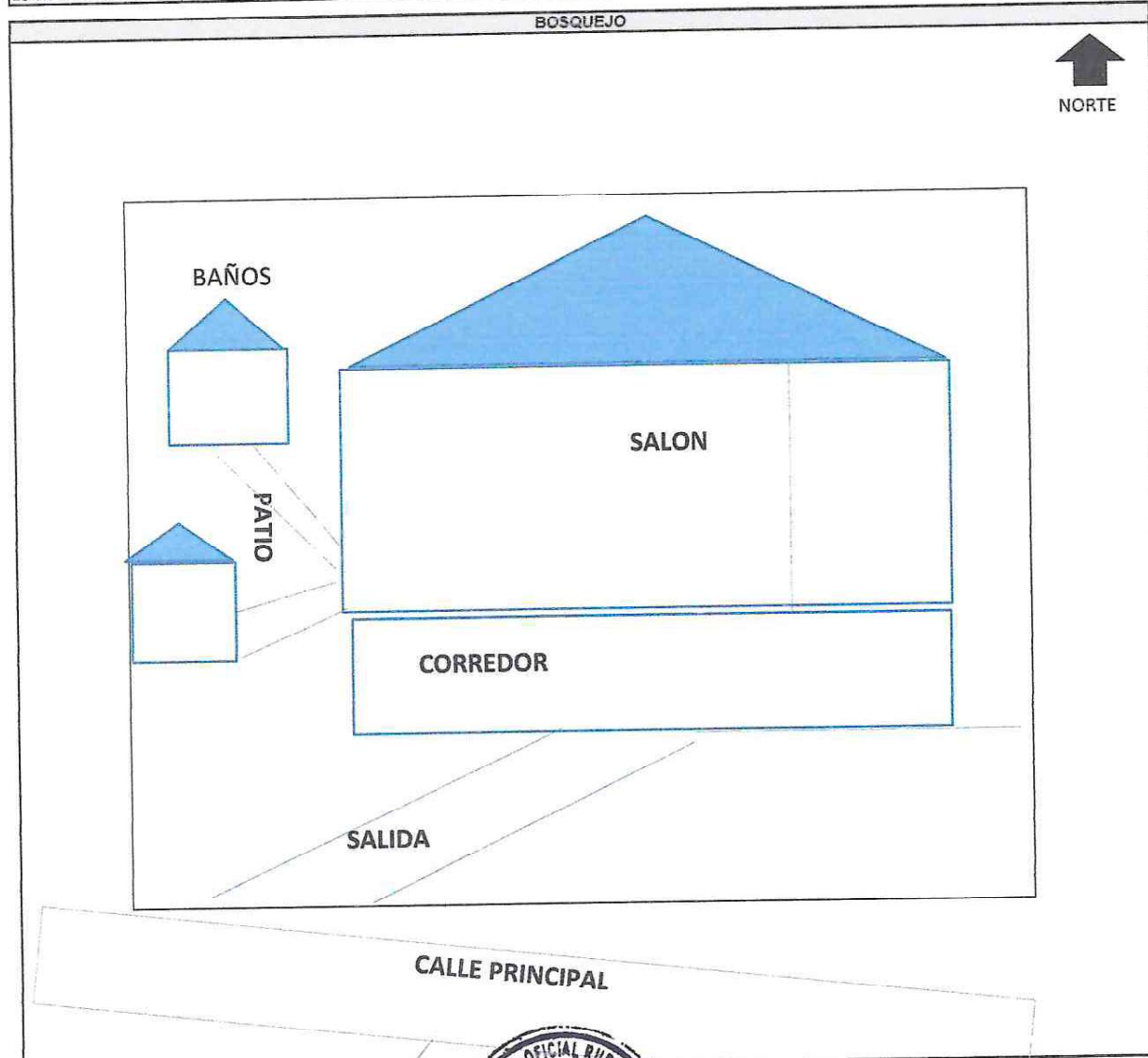

Karla Aldana

Guillermo...

firma y Sello del Presidente de la OFF

firma y Sello del Director del Centro Educativo Público